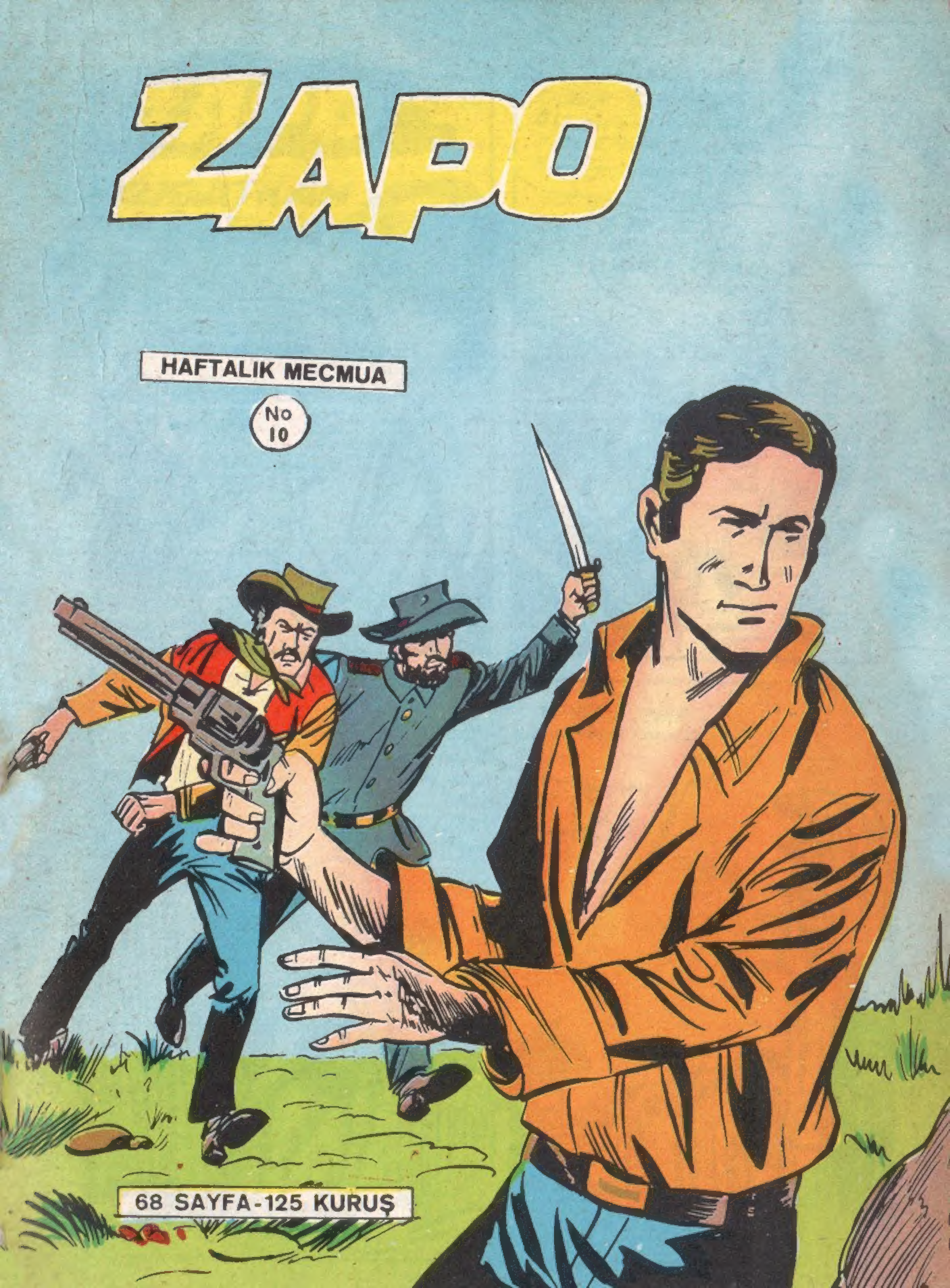
ZAPO
HAFTALIK MECMUA
No 10
68 SAYFA-125 KURUŞ

ZAPO
N° 10
KUŞATILAN ŞEHİR
İŞTE GENERALİN İMZALI EMRİ!
OLUR ŞEY DEĞİL. BU KADAR İLAÇ VE YİYECEK BİR TABURU DOYURUR.
BU SİZİ İLGİLENDİRMEZ ONBAŞI... ÇABUK OLUN!
PEKİ PEKİ KIZMAYINIZ.
BURAYA KADAR İYİ.

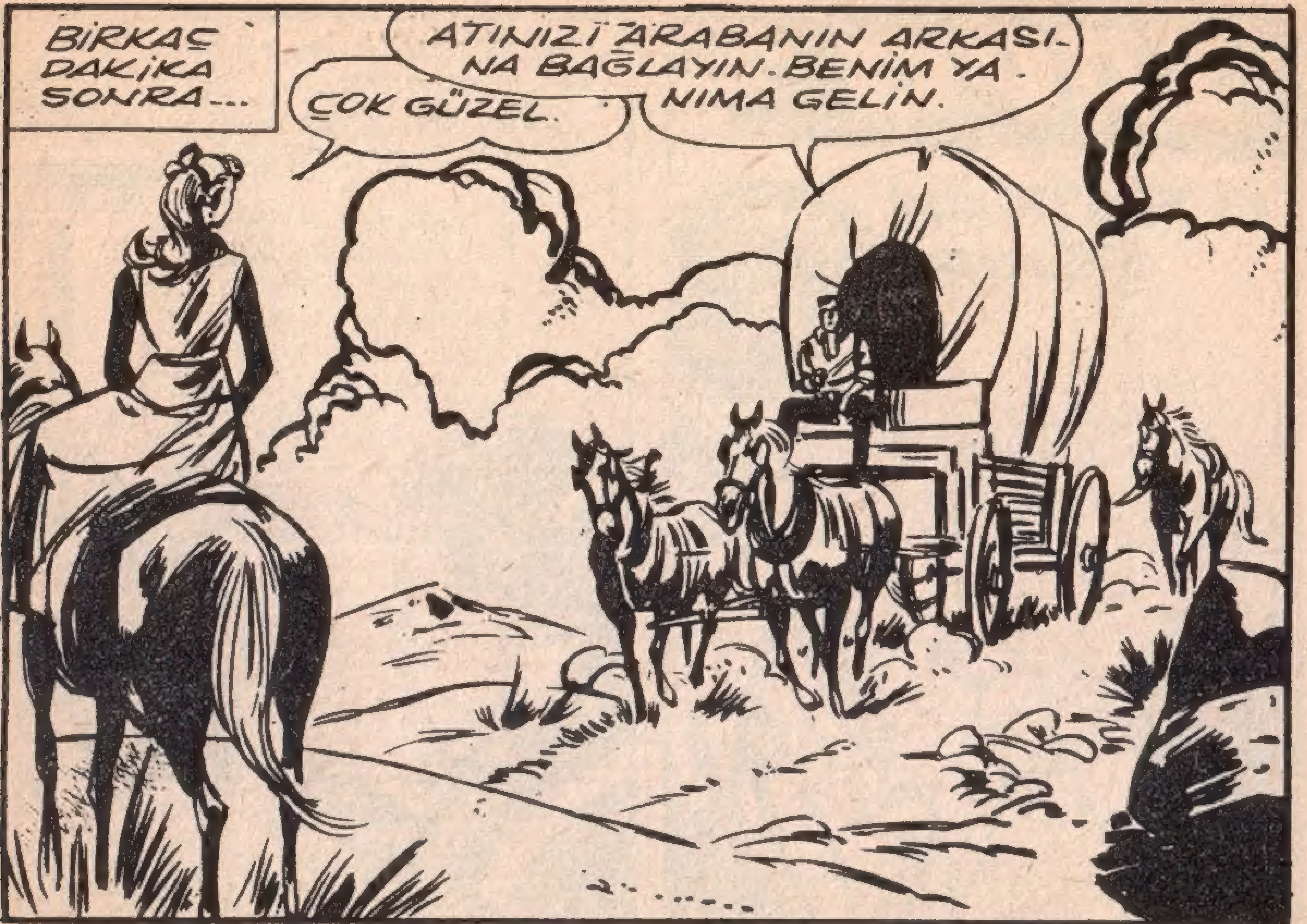
BİRKAÇ DAKİKA SONRA...
ATINIZI ARABANIN ARKASI-NA BAĞLAYIN. BENİM YA-NIMA GELİN.
ÇOK GÜZEL.

EVET. ARA-BA TIKA BASA DOL-DURULDU.
ONU KALEYE NASIL SOKA-CAKSIN.

O MESELEYİ ORA-DA DÜŞÜNÜ-RÜM.
DÜŞÜNÜRÜZ DEMELİSİN. BE-Nİ BURADA EKE-MEZSİN YA... BAY ZAPO!.

EVET BU GEREKLİ. KUZEYLİLER BİZİ BİRLİKTE BULMAMALILAR.
KORKMUYORUM. REDDEDİYORUM.
ÜZGÜNÜM, AMA BU HALDE...
NE YAPIYORSUN ?
EVİNİZDEN UZAK DEĞİLİZ, YAYA OLARAK DÖNEBİLİRSİNİZ !
AH !
HAYIR ! AH...
35

KUSURUMU BAĞIŞLAYIN... BU SİZİN İYİLİĞİNİZ İÇİNDİR. BİR GÜN KARŞILAŞIRSAK KENDİMİ AFFETTİRMEYE ÇALIŞACAĞIM... BABANIZA SELÂMLAR!..
SEN İĞRENÇ BİR ADAMSIN.. ALÇAK!
TEKRAR KARŞILAŞIRSAK SİZİ PARÇALAYACAĞIM... GÖZLERİNİZİ OYACAĞIM, SİZİ...
BÜTÜN BUNLARI YAPMIYACAĞIM... BOYNUNUZA SARILACAĞIM... ZAPO.
36

GENERAL DURUMU ANLAYINCA BU ZAVALLI SUZAN KÖTÜ BİR AN GEÇİRECEK. GENE DE BU KADARI DAHA İYİ...

ÇABUK BİR ARABA YİYECEK VE İLAÇ HAZIRLAYIN!
DAHA ÖNCE YAPTIK GENERALİM. BİRKAÇ SAAT ÖNCE SİLÂHLI BİR KILAVUZ DOW BİR ARABAYI GÖTÜRDÜ!

O SIRADA OAK SİTİ TEPOSUNDA...
HARPİK DAĞI BİRLİKLERİNE ERZAK ALMAK GEREK.
ONBAŞI!
37

NE DİYORSUN SEN, AHMAK!?
FAKAT GE..GENE... GENERALİM, YAZILI EMRİNİZ...
SEN DELİRDİN Mİ?.. YOKSA BEN Mİ?!..
ONBAŞI HİKÂYESİNİ BİTİRDİĞİ ANDA...
GENERALİM ZAPO KAÇMIŞ- MATMAZEL SUZAN ONA YARDIM ETMİŞ- BİRLİKTE GİTTİKLERİNİ GÖREN, BAHÇIVAN SÖYLEDİ!..

AH!.. HERŞEYİ ANLIYORUM.. BANA BİR BÖLÜK TOPLAYIN: BU HAYDUTLA O ÇILGIN SUZAN'IN TAKİBİNE BEN GİDECEĞİM.
AKŞAMA DOĞRU...
DAHA BİR MİL YOLUM VAR!..
ALLAHIM, BABAM!

HAH! SENİ BULDUK! ZAPO NEREDE?
NE BİLEYİM BEN?

SAKLAMAK BOŞUNA. STONPEK'E DOĞRU GİTTİĞİNİ BİLİYORUM, YAPTIĞINDAN DA HABERİM VAR. BENİMLE GELECEKSİN..

ATINI KIZIMA VER, ARKADAŞLARINDAN BİRİNİN TERKİSİNE BİN.
BAŞÜSTÜNE GENERALİM.

GECE KARANLIĞINDA..
ZADO PEK HIZLI GİDEMEZ. ONA YETİŞECEKLER. BİRŞEY YAPMALIYIM!..
BİRDEN...
HAYDİ ÇABUK. ÇABUK!
İMDAAAT!.. ATIM GEMİ AZIYA ALDI... İMDAAT!.
41

İMDADINA KOŞALIM... BU BÖLGEDE HAYDUTLAR KAYNAŞIYOR!..
BU LÂNET AT GERÇEKTEN GEMİ AZIYA ALMIŞ!..
ÇABUK OL ASLANIM!.. ARMAĞAN OLARAK BİR TORBA YULAF VAR!

FAKAT SONUNDA BİTKİNLEŞEN AT YERE YIKILDI.
AH!

AFFERİN DOSTUM!.. SAYENDE EPEY BİR ZAMAN KAZANDIK.

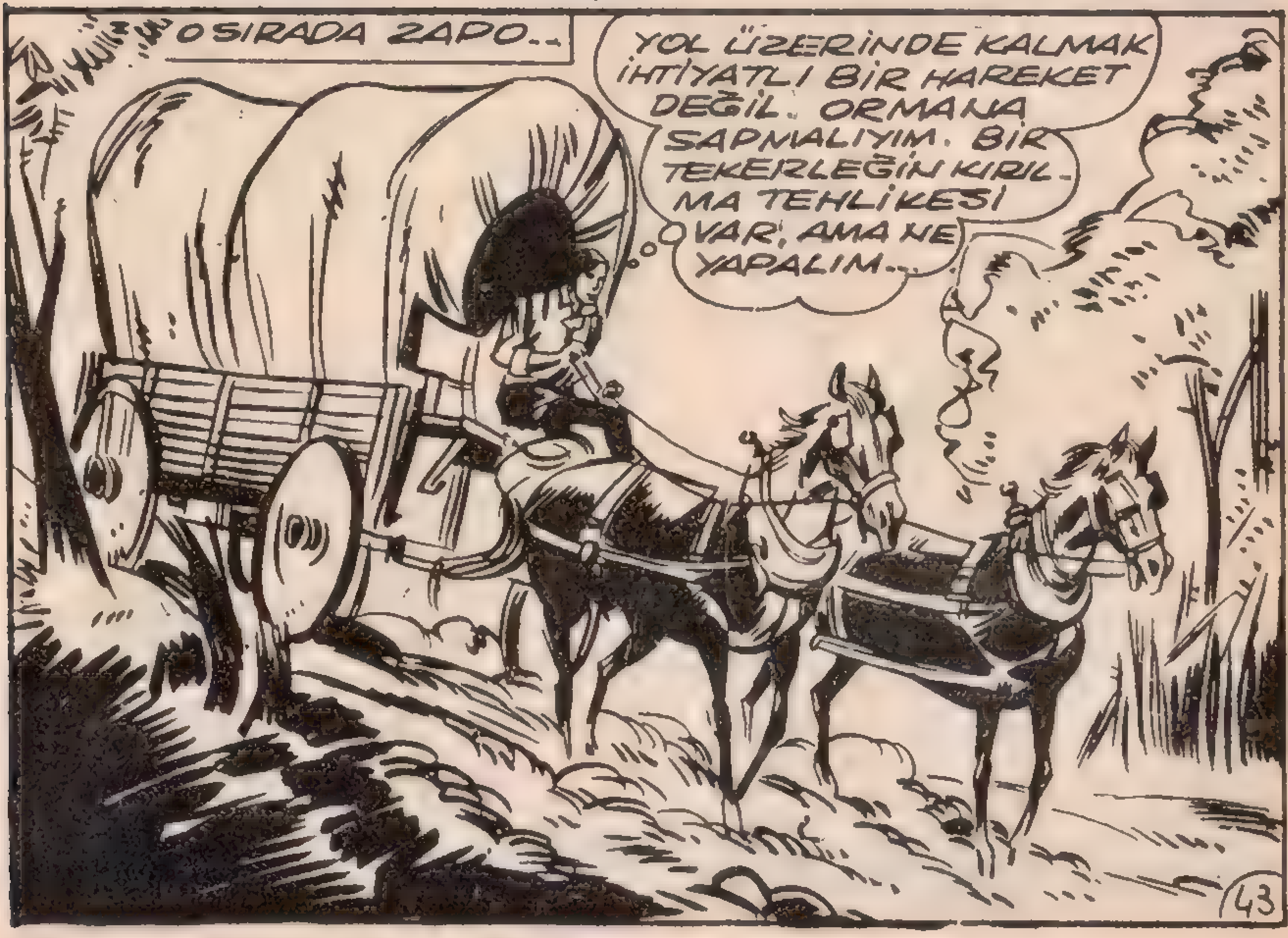
O SIRADA ZAPO...
YOL ÜZERİNDE KALMAK İHTİYATLI BİR HAREKET DEĞİL. ORMANA SAPMALIYIM. BİR TEKERLEĞİN KIRILMA TEHLİKESİ VAR, AMA NE YAPALIM...

ŞAFAKTA---
EYVAH.. ACABA YANILIYOR MUYUM ?---
KALKIN ARKADAŞLAR, GELEN VAR!
RAUNVIL ŞERİFİ OLMASA BARİ.. NE ZAMANDIR PEŞİMİZDEDİR.
HAYDUTLUK ÇEKİLİR HAYAT DEĞİL. MESLEK DEĞİŞTİRECEĞİM.
ESPRİ YAPACAĞINA GEL SAKLAN. ÇABUK!..
44

GELEN ŞERİF DEĞİL..
BELKİ BİR SATICI ?
BELKİ BİZE YARAR BİR ŞEYİ VARDIR?
EVET... ŞU ARABA FENA DEĞİL..
ONUN HESABINI GÖRMEYİ ÜSTÜME ALIYORUM.
O DA NE? BURDA İNSAN YOLUNA RAHAT GİDEMEZ Mİ ?!

VURDUN MU ?..
ZANNEDERİM.
VURMAMIŞSIN, BAK!
ATEŞ!
OLMADI!.
ÖNEMİ YOK. BİZE BU ARABA İLE ATLARI BIRAKTI.

BAKALIM İÇİNDE NE VAR?
SİZİN İCİN BİR ŞEY YOK. ATIN TABANCALARINIZI VE KALDIRIN ELLERİNİZİ!.
ACELE ETME BAKALIM!.
47

HAY LÂNET!..
NAL SESLE-RI DUYULU-YOR...
FAKAT SİLÂH SES-LERİ DUYUL-MUŞTU.
GENE-RALİM GİDİP BAKA-YIM.
GİT TEĞ-MEN.

ZADO'NU BİR AN DİKKATSİZLİĞİNDE:..
HAYDİ!
SİLAHINI ALALIM!.
BU BİZE OYUN OYNAMA-NI ÖĞRETECEKSANA...
YAA--- FAKAT KAYBEDECEK VAKTİM YOK!.
49

GİT UYUK-LAMAYA!.
İŞTE BİTTİ!
ŞİMDİ ARABAYI SAKLAMAK GEREK. ATLAR YAKLAŞIYOR!...

ZAPO ANCAK GİZLENEBİLMİŞTİ...
DUR!..
BİRŞEY ANLAMIYORUM... NE OLABİLİR Kİ?..
BAKINIZ TEKERLEK İZLERİ VAR!
ALLAHIM.
ARAMAYA ÇIKIYORLAR... BENİ BULACAKLAR.
51

BU KEÇİNELİ DALLAR BELKİ İŞİME YARAR!?
UMDUĞUM OLSA!..
HOP... HOP.. BASIN GİDİN. DÖRT NALA. HOP!..
52

VAY CANINAA!..
BU ZAPO'NUN
BİK OYUNU...

DUR!
BİZE TEK BİR
AT KALMADI!..
53

O ANDA...
ATLARINI TOPLAMAK İÇİN BİR SAAT GEÇER.
BİZE BİR KERE DAHA OYUN OYNADI!.
KURŞUNLARINIZI ZİYAN ETMEYİN... ÇOK UZAKTA.
BİR SAAT SONRA...
BÜTÜN ATLARI YAKALADIK GENERALİM. TAKİBİNE KOYULALIM.
EVET. DURUN... KIZIM NERDE?
54

AYNI ANDA...
SUZAN, SİZ BURDA HA?.. HEMEN BABANIZA DÖNÜN.
ASLA. BENİ İKİNCİ DEFA BİR HENDEĞE ATMAĞI DA DENEMEYİNİZ.
ÖYLE OLSUN. SİZİNLE TARTIŞACAK VAKTİM YOK...
İYİ EDERSİNİZ.
BİRDEN...
BALLON SOCIETY
BAKIN, ZAPO!
BİR BALON İNMEK ÜZERE... BU İŞİMİZE YARAR.
55

OH... İYİ KURTULDUM. AZ DAHA RÜZGÂR BENİ KUZEYLİLERİN ORTASINA ATIYORDU.
ÇOK İLGİ ÇEKİCİ. ARABAMDA OLANLARI BALONUNUZA TAŞIMAYA YARDIM EDİNİZ.
NE ?.. NİÇİN ?!..
HEPSİNİ STONPEK'E TAŞIMAK İÇİN.
DELİ MİSİNİZ?.. NE HAKLA BANA EMİR VERİYORSUNUZ ?!

BEN ZAPO'YUM
ZA.. ZAPO MU ?? İŞİM BİTİK DESENİZE !.
BENİ DİNLERSENİZ SİZE HİÇ BİRŞEY OLMAZ ?!.
FAKAT KUZEYLİLERİN HATLARI ÜZERİNDEN GEÇECEĞİZ. BİZİ TOP ATEŞİNE TUTARLAR.
FAKAT ZAPO İLE TARTIŞILAMAZDI... AZ SONRA BALON HAVALANDI...

TAMAM... KUZEYLİLER BİZİ ÇOKTAN GÖRDÜLER.

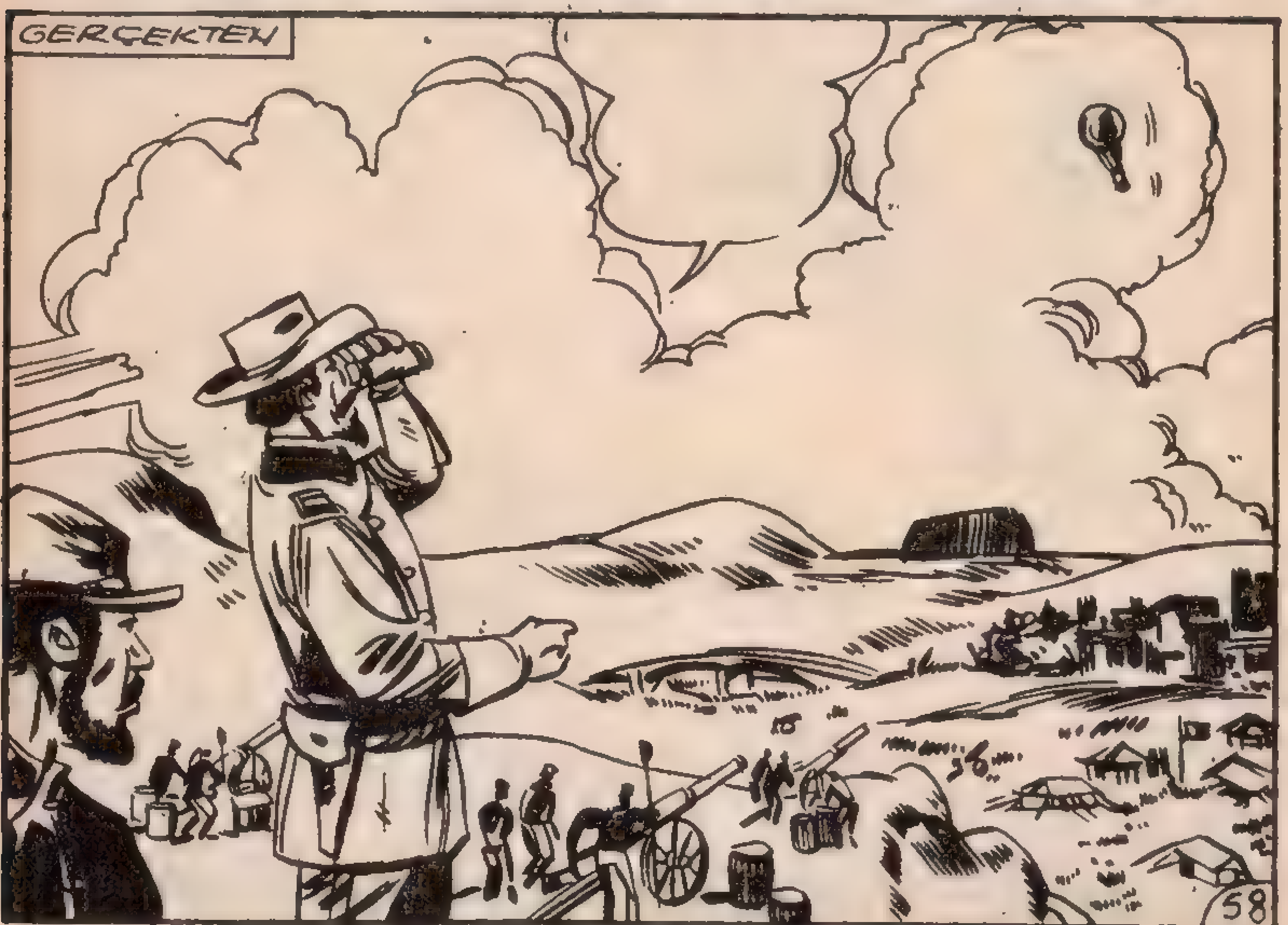
GERÇEKTEN
58

VE ATEŞ BAŞLADI...
DAHA YUKARI ÇIKAMAZ MIYIZ ?!
BALLON SOCIETY
İMKATSIZ !.. ÇOK YÜK-LÜYÜZ...

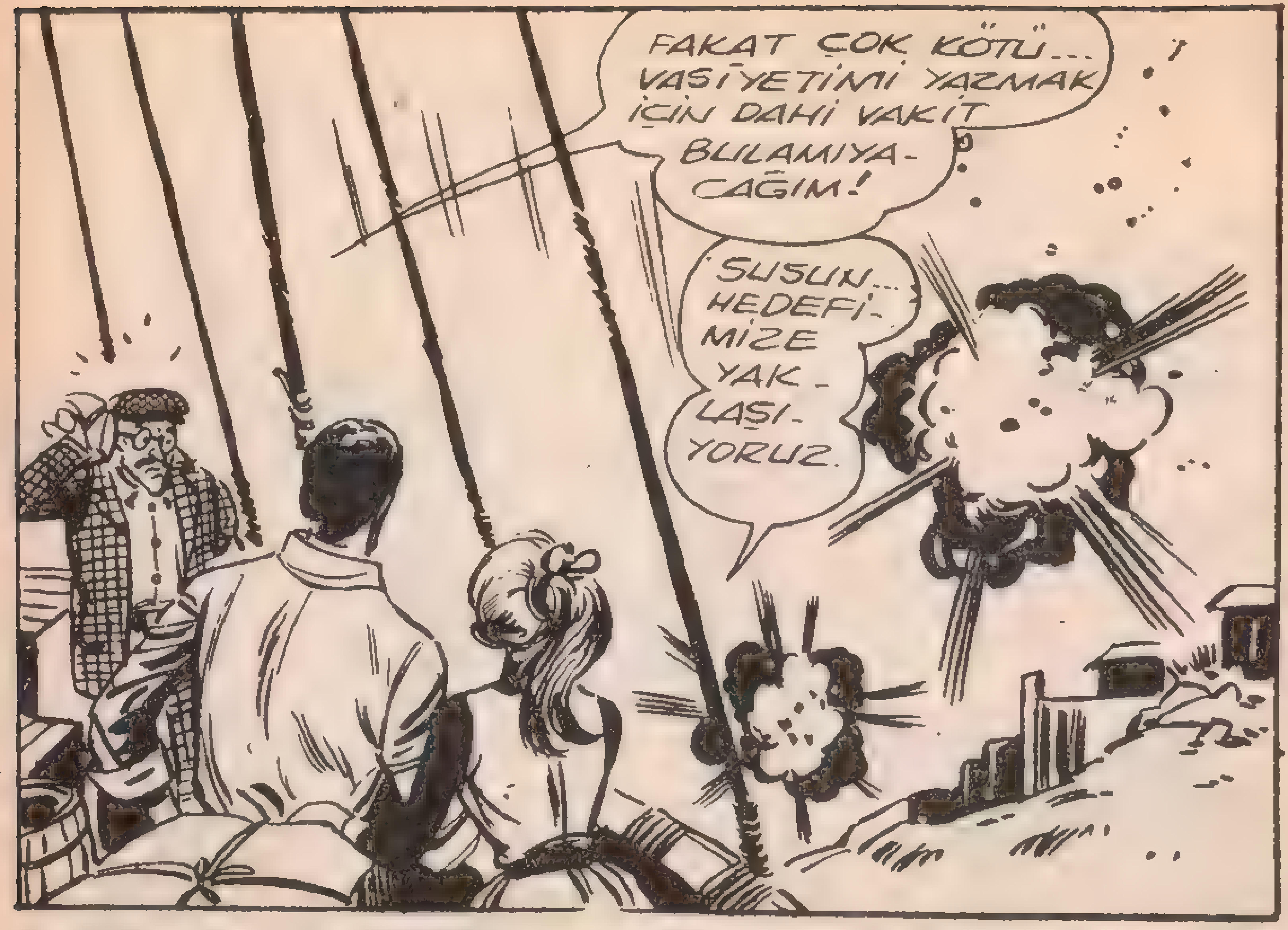
FAKAT ÇOK KÖTÜ... VASİYETİMİ YAZMAK İÇİN DAHİ VAKİT BULAMIYACAĞIM!
SUSUN... HEDEFİMİZE YAKLAŞIYORUZ.

VE ÇOK GEÇMEDEN...
ZAPO!
CESARET. İŞTE SİZE BOL YİYECEK VE İLÂÇ...
60

BOŞALTMA BİTER BİTMEZ, BALON, HAVALANDI...
SAĞOL ZAPO!
TANRI SENİ KORUSUN.
YAŞASIN ZAPO!

KUZEYLİLERİN TOPLARININ SESLERİNİ BASTIRAN KUVETLİ BİR SES YÜKSELDİ...
YAŞASIN ZAPO!.
YAŞASIN ZAPO!

BU MACERANIN SONU....

AVUSTRALYA YERLİLERİNİN BUMERGAN DEDİKLERİ SOPA...
ÇOK İLGİ ÇEKİCİ.
GÖRECEKSİN. BU DAİMA, ONU ATAN KİMSEYE GERİ DÖNER.
DANN
ŞANGIR

OHOO... ENAYİ, KARŞI-DAKİ BOKSÖRÜN BİR CAMINI KIRDI... DELİKANLI BUNDAN HİÇ MEMNUN OLMUŞ GÖRÜNMÜYOR.
SİZİ PENCEREDEN GÖRDÜM. SÖKÜ-LÜN PARALARI... CAMIN TUTARINI ÖDEYİN!
OHH. ŞEY.. BEN...
GASTON!.. BAK GERİ DÖNÜYOR!..
ZZZZZ

BİTTİ.

BILLY ROCK
KADINI CANLI OLARAK YAKALAYIN!
GÜNEŞİN OĞULLARI GENÇ KIZIN ÜZERİNE ATILIRLAR.
YETİŞ BİLLY YETİŞ..
ŞEYTAN!
FAKAT BİLLY ROCK'UN AYAĞI KAYAR.
EYVAH!
UÇURUMUN ÜZERİNDEKİ PENCERENİN KENARINI TUTUNUR.
GUATİMAZİN AFFETMEZ.
VE BİLLY TUTUNDUĞU YERİ BIRAKMAK ZORUNDA KALIR..
33

BİR ARA BEYAZ TANRI-ÇADA ELLE-RİNDEN KURTU-LUR.
BENİ ESİR EDEMİYE-CEKSİNİZ!
TEREDDÜT ETMEDEN KENDİNİ UÇURUMA ATAR..
ÖRÜMCEK'İN DÜŞMANLARI İŞTE BÖYLE ÖLÜR-LER!
İSTEDİĞİMDEN DAHA ÇOK YAPTIN GUATİMAZİN!
AMA KUR-TULDUN.. GÜNEŞİN OĞULLARI-NA LAZIM-SIN..
BİLLY ORTADA-Kİ BİR KAYAYI TUTA-RAK ETRA-FINA BAKIN-DIĞI ANDA...
BEYAZ TANRIÇAYI GÖR-MESİYLE ATILMASI BİR OLUR..
VE ONU
UTAR.
BURAYA TUTULU FAZLA KALA-MIYACAĞIM GALİBA..

VE ELLERİNİ BIRAKMAK ZORUNDA KALIR.
KENDİMİ BIRAKMAMALIYIM .. MÜCADE EDİP KURTULMAM LÂZIM..
O SIRADA.
BEYAZ TANRIÇANIN ÖLÜMÜ ALTIN ÖRÜMCEK İÇİN BÜYÜK BİR KAYIPTIR. SEN GİT KAPAMA MEKANİZMASINI ÇEK.
BAŞÜSTÜNE!
AZ SONRA.
VE BÜYÜK DUVARDA Kİ PENCERE KAPANIR.
SU YÜKSELİRSE HERŞEY BİTER..
FAKAT OLAF VE NİNO DA YAKINDAYDI.
CESARET OLAF!
NE DİYORSUN NİNO? SUYUN GÜRÜLTÜSÜNDEN DUYULMUYOR.

BILLY GİBİ ONLAR-DA AKINTI İLE SÜRÜK-LENİ-YORDU..
BİRKAÇ DAKİKA SONRA.
DİKKAT NİNO SULAR YÜKSE-LİYOR.
HAY ALLAH! BİR BU EKSİK-Tİ.
DUA EDELİM DE BU KAYA ÇÖKMESİN!
TAMAM UZAT ELİNİ NİNO!
AZ SONRA:
YA KURTULURUZ YA DA İKİMİZ BİR-DEN ÖLÜRÜZ..
UÇURUMA DÜŞTÜĞÜNÜ GÖRÜNCE ÇOK KORK-TUM OLAF
YARALI DEĞİLİZ YA ONA BAK.

ŞU KEMERİNİ VER BANA.
YA PANTALONU NEYLE BAĞLAYACAĞIZ.
NE YAPACAKSIN ?
NE OLACAĞINI GÖRÜRSÜN
BU SIRADA BEYAZ TANRIÇAYI TUTAN BİLLY ONLARA YAKLAŞMIŞTI..
İŞTE.. GELECEĞİNDEN EMİNDİM.
BİLLY DE ARKADAŞLARINI GÖRÜR.
OLAF, NİNO.!
YAKALA ŞEF.!
37

SIKI TUT ONU OLAF!
ASIL ÇEKEYİM SENİ ŞEF..
ÖLMÜŞ GALİBA ZAVALLI.
AZ SONRA..
NEYSE BU İŞİ BAŞARDIK!
SENİ GÖRECEĞİMDEN EMİNDİM..
NEYSE SOLUK ALIYOR! ŞİMDİ DÜZELİR.
HELE ŞÜKÜR.
O SIRADA ÜÇ BEYAZA KARŞI MÜCADELE EDENLER BÜYÜK TAPINAĞA DÖNERLER..
BÜYÜK BORULAR ÇALSIN HALK SOLUKYÜZLERİN ÖLDÜĞÜNÜ ANLASINLAR.

TAPINAĞIN BÜYÜK TERASALARINDAN İTİBAREN KUTSAL BÜYÜK BORULAR UĞULDAMAYA BAŞLAR.. VE
GARİP GİYSİLİ KIZILDERİLİLER ÇILGINCA DANSEDERLER.. TANRI GÜNEŞİN ALTIN HEYKELLERİ TAŞINIR.
BU BİZLER İÇİN BÜYÜK BİR ZAFER.
EVET AMA ZOR BİR ZAFER.
VE YILLARCA SADAKATLE HİZMET EDEN BEYAZ İLÂHEYİ KAYBETMEMİZ PAHASINA!
BAŞRAHİP GUATİMOZİN'İ BAHÇESİNE GÖTÜRÜR.
YİRMİBEŞ YILLIK ÇALIŞMALARIM BOŞUNA OLDU.. İŞTE BİTKİLERİMDEN ARTA KALAN..

FAKAT, ÖRÜMCEK HER ZAMANKİNDEN DAHA KUVLETLİDİR BU GÜN...
DOĞRU! FAKAT VERA CRUZ'DAN GELEN.
BİLLY DENEN ADAMLA SAVAŞ HALİNDE OLDUĞUNU ÖĞRENİNCE ÇOK KORKMUŞTUM
ÖLDÜ VE KURTULDUK ONDAN!
FAKAT ONLARIN HAYATTA OLDUĞUNU BİLMİYORDU..
TANRIÇA.
NEREDEYİM. OF.. ACABA ONLAR RUYA MIYDI..
HAYIR RÜYA GÖRMEDİNİZ AMA ARTIK TEHLİKE GEÇTİ.
TANRININ YARDIMIYLA NİHAYET SELÂMETE ERİŞTİK.
NEREDE BULUNDUĞUMUZU UNUTTUN GALİBA OLAF!

EVET.. DURUM PEK İYİ DEĞİLDİ ÖNLERİNDE NEHİR ARKALARINDA DÜŞMAN VARDI...
BULUNDUĞUMUZ YERİ ÖĞRENELİM..
BİRAZ SONRA YÜRÜDÜKLERİ GALERİ BİR MAĞARAYA AÇILIR.
BAKINIZ BİR IŞIK VAR ORADA..
EVET..
NE OLDUĞUNU ANLADIM GALİBA.
BU MAĞARALARDA IŞILDAYAN KURTLAR BULUNUR. NİNO BANA MENDİLİNİ VER...
BİLLY ROCK KURTLARI TOPLAYIP MENDİLİNE DOLDURUR.
BU KARANLIKTA BİZE FAYDALI OLABİLİR..

BURADA BİR GEÇİT VAR.
AMA İÇERDE NE OLDUĞUNU BİLMİYORUZ..
GELİN! BURASI İKİNCİ BİR MAĞARA..
İKİNCİ DEFADIR İRİ YAPILI OLDUĞUMA ÜZÜLÜYORUM.
KAYALAR YUMUŞAK! KIRILIYOR..
BİRAZ SONRA DÖRDÜ DE GEÇMEYİ BAŞARIRLAR.
BURAYI DA BİR DEFA İNCELEYELİM..
EVET..
O SIRADA BÜYÜK TAPINAKTA
ÖLDÜKLERİNE EMİN MİSİNİZ?

YILLARDAN BERİ ORAYA ATILAN MAHKÛMLARDAN BİRİ KURTULAMADI-
ORALARI İKİNCİ BEDENİNLE DOLAŞ..
EY SADIK ADAMIM BUNU YAPARDIM.. FAKAT İKİNCİ BEDENİMLE BİLE DOLAŞMAK TEHLİKELİ..
32 31
DÖRT DOST ARAŞTIRMAYA DEVAM EDERLER.
YİNE BİR KURTULUŞ YOLU BULAMADIK.
BURASININ MEZARIMIZ OLMASINDAN KORKARIM-
YOK ŞEF! BİZ BUNUN GİBİNE MEZARLARDAN ÇIKTIK..
HALA GÖKYÜZÜNÜ GÖRMEDİK.
BİRAZ DİNLENELİM ÇOK YORULDUM.
HAKLISIN!
ÜÇ ARKADAŞIYLA BİRLİKTE BİLLY'DE UYKUYA DALAR..

SIRA DAĞLARIN BİR DERE-YE KAYNAK OLAN KÜÇÜK ARROYO NEGRO GÖLÜ ÜZERİNDE GÜNEŞ DOĞMAK-TADIR.
NİNO KAZA İLE OLAF'I UYANDIRIR..
BÖYLE ER-KENDEN BENİ NİYE UYAN-DIRDIN?
ULU TANRIM BU DA NE DE-MEK OLUYOK.
OLAF'IN HAYKIRIŞI İLE HEPSİ AYAĞA FIRLAR.
ŞURAYA BAK ŞEF..!
DİPTEN BİR IŞIK SIZDIĞINA GÖRE DEMEK DI-ŞARI AÇILAN BİR ÇATLAK VAR.
EVET.. BU GÜNEŞ IŞIĞI OLSA GEREK.

BEN YALACAĞIM. EĞER GEÇEBİLİRSEM DIŞARDAN İŞARET VERİRİM SİZE.
ÇEKİL ORDAN SİVRİ SİNEK! BU TEHLİKEYİ GÖZE ALMAK BANA DÜŞER.
HAYIR OLAF! BIRAK NİNO GEÇSİN!
DERİN BİR NEFES ALDIKTAN SONRA SUYA DALAR.
ALLAH VERE DE GEÇİDİ BULABİLSE!
ALLAH YARDIMCISI OLSUN!
EFSANEYE GÖRE ARROYO NEGRO GÖLÜNDE KİMSENİN GÖRMEDİĞİ ESRARENGİZ BİR TANRI OTURURMUŞ..
NİNO BÜTÜN GÜCÜYLE IŞIĞIN SIZDIĞI DELİĞE YÜZER..
UFF! NEFESİM KALMADI..

NİHAYET..
SUYUN YÜZÜNE ÇIKAR..
UUF!
EY TANRI GÜNEŞ..!
ARROYO NEGRO GÖLÜNÜN TANRISI..
KIZILDERİLİNİN KORKTUĞU İYİ OLDU.. ARKADAŞLARI DA GÖRMESİ İYİ OLMAZDI..
O SIRADA..
OF! HALÂ İŞARET YOK
SAKİN OL OLAF!
NİNO BİR KAYAYI ELİNE ALIR VE..
BENG!! BENG!!

DARBELER İŞİTİLİR..
İŞARET.
EVET O
MİS HOWARD İLE BEN GİDEYİM İŞARETİ ALINCA SEN DE GELİRSİN !..
OLUR ŞEF..!
BİLLY ROCK VE BEYAZ TANRIÇADA SUYA DALARLAR.
FAKAT GENÇ KADININ ETEKLERİ BİR KAYAYA TAKILIR VE...
BİLLY BİRDEN YALNIZ OLDUĞUNU FARKEDER.
BEYAZ TANRIÇAYA DA NE OLDU..?
GENÇ KADINI KURTARMAK İÇİN GERİ DÖNER.

O SIRADA-
KİMSE GEL-MİYOR! VURMAYA DEVAM EDE-YİM-
BENG!! BENG!!
VURUŞLARI İŞİTEN OLAF'DA SUYA DALAR..
TAMAM- SIRA BANA GELDİ DEMEK..
HAY ALLAH! ADETA KAYAYA ÇAKILMIŞ..
İŞTE BU HESAP-TA YOKTU- HEMEN YARDIMA KOŞA-YIM-
OLAF'IN YARDIMI İLE ONU KURTARIR- VE GE-GİDE YÜZERLER-
AZ SONRA..
KAYALARA VUR-MAKTAN KOLUM YORULDU- NEREDE KALDINIZ-

OH BİLLY! BİR AN SONUMUN GELDİĞİNİ SANDIM-
ÇOK SURSUNUZ BAYAN HOWARD..
EH! ŞİMDİ YİYECEK BİRŞEYLER BULMALIYIZ..
BİR TABAK KURU FASULYA GÖZÜMDE TÜTÜYOR.
ŞİMDİ NASILSINIZ?
İYİYİM BİLLY! SADECE BİRAZ HALSİZİM..
BU AÇLIKTAN OLACAK BAYAN HOWARD BİRAZ YİYECEK VEREYİM SİZE..
BAK HELE!
ASLAN NİNO..!

SUDAN ÇIKTIĞIMI GÖREN BİRİ AÇ OLDUĞUMU BİLDİĞİ İÇİN BIRAKTI..
DEMEK SENİ GÖREN OLDU HA?!
BUNU NEDEN DAHA ÖNCE SÖYLEMEDİN BİZE?
VAKİT KAYBETMEDEN BURADAN UZAKLAŞALIM ARKADAŞLAR.
PEKİ AMA ŞU HEYBEYİ DE BOŞALTAYIM SONRA..
ACELE ET.!
BU SALDIRMA İŞİMİZE YARAR..
AZ SONRA.
BU KORUDA RAHATÇA GİZLENEBİLİRİZ ARKADAŞLAR.-

YASAK ŞEHİRDE HERŞEYİ BİLEN ENDİŞE. DEDİR.
YAŞAYAN GÜNEŞİN KAYBOLUŞUŞUNDAN BERİ UZUN SENELER GEÇTİ VE BUNU KİMSE BİLMİYOR.
HALK, ŞİMDİKİ YAŞAYAN GÜNEŞİ MUCİZE NEVİNDEN KARARMIŞ BEYAZ ADAM SANIYOR.
ÖYLEYSE TANRILAR TAHTINDA OTURAN SAHTE.
YA KAÇIP KAYBOLAN GERÇEK MİYDİ..
RUHUNU İMANIMIZLA DOLDURDUK ONA BİLGİLERİMİZİ AŞILADIK.. FAKAT KAÇIP GİTTİ İŞTE.
BİR KİŞİ YAŞAYAN GÜNEŞİ BULABİLİRDİ O DA NEHİRDE BOĞULUP ÖLEN BILLY ROCK İDİ..
O SIRADA KORUDA..
ŞİMDİ HERŞEYİ UNUTUP KARNIMIZI DOYURMALIYIZ ARKADAŞLAR..

YEMEKTEN SONRA-
NE YAPMAYI DÜŞÜNÜYORSUN ŞEF!
ÖNCE BURDAN UZAKLAŞMAYI. SONRA YAŞIYAN TANRI GÜNEŞİ BULMAK!.. ÖRÜMCEĞİ YENMEKTE YALNIZ O YARDIM EDER BİZE!
BİR PLÂNIN VAR MI?
VAR AMA KESİN DEĞİL!
SONRA HEP BİRLİKTE YOLA ÇIKARLAR-
NEHİR YOLUYLA GİTMELİYİZ! ŞU BÜYÜK BIÇAĞINI VER BANA NİNO..
AL ŞEF!
İKİ SAĞLAM SAL YAPACAĞIZ..
GÜZEL FİKİR!
ÜÇÜ DE NEŞE İLE İŞE KOYULURLAR-
İKİ SAAT SONRA..
BU SOPALARLA SALI İDARE EDERİZ.

BELKİ BU NEHİR RİO GRANDENİN BİR KOLUDUR.
ŞU LÂNET YERDEN UZAKLAŞTIĞIM İÇİN MUTLUYUM.
O HERŞEYİ BİLENİN BOYNUNU KOPARAMADIĞIMA ÜZÜLÜYORUM.
O SIRADA OLAF'IN SÖZÜNÜ ETTİĞİ ADAM...
ŞU BEYAZLARIN ÖLDÜKLERİNDEN EMİN OLMAK İSTİYORUM BEN..
GEL ÖYLEYSE.!
CANLARI VÜCUTLARINDAN ÇIKMADIYSA BURADA GÖRÜRÜM ONLARI..
YUVARLAK ÜZERİNDE ÖNCE HER ŞEY PUSLUDUR. SONRA..
BUNU İSTİYORUM
VE CAM KÜREDE İKİ SAL GÖRÜLÜR.
İŞTE ONLAR! ALLAHIN CEZALARI ÖLMEMİŞLER.

HAYAL KAYBOLUR.
İNANILMAYACAK ŞEY..
SOLUK YÜZLER YAŞIYOR DEMEK.
ŞİMDİYE KADAR KİMSENİN KURTULAMADIĞI MAĞARADAN ÇIKTILAR.. ŞİMDİ DİNLE BENİ..!
ONUNLA SEN BAŞ EDEBİLECEĞİN İÇİN SENİ HEMEN ÇAĞIRMIŞTIM.
İTİMADIN BANA ŞEREF VERİYOR..
HERKESİN BİRLİKTE BAŞARAMADIĞINI SEN BAŞARABİLİRSİN..
SENİN KÖLENİM BEN.. NE İSTERSEN YAPARIM.
ONLARI İZLEYİP MAHVETMENİ İSTİYORUM. ŞU YÜZZÜĞE BAK.
ONU KİME GÖSTERİRSEN SANKİ BENMİŞİM GİBİ SANA İTAAT EDECEKLERDİR.

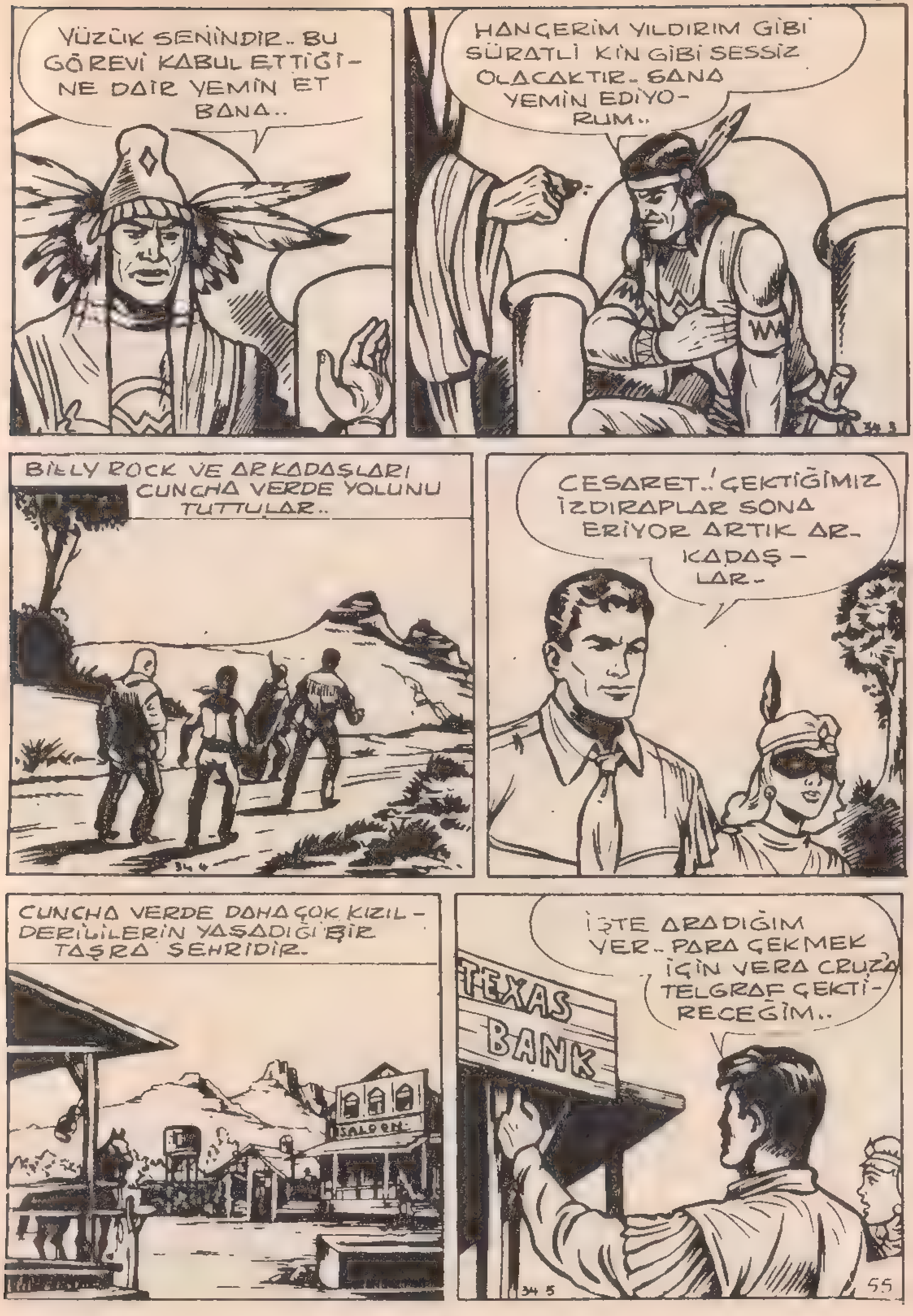
YÜZÜK SENİNDİR.. BU GÖREVİ KABUL ETTİĞİNE DAİR YEMİN ET BANA..
HANÇERİM YILDIRIM GİBİ SÜRATLİ KİN GİBİ SESSİZ OLACAKTIR.. SANA YEMİN EDİYORUM..
BILLY ROCK VE ARKADAŞLARI CUNCHA VERDE YOLUNU TUTTULAR..
CESARET..! ÇEKTİĞİMİZ İZDIRAPLAR SONA ERİYOR ARTIK ARKADAŞLAR.
CUNCHA VERDE DAHA ÇOK KIZILDERİLİLERİN YAŞADIĞI BİR TAŞRA ŞEHRİDİR.
SALOON
TEXAS BANK
İŞTE ARADIĞIM YER.. PARA ÇEKMEK İÇİN VERA CRUZ'A TELGRAF ÇEKTİRECEĞİM..

BIRAZ SONRA
ÖDEME EMRİ İÇİN ONGÜN BEKLEMEK LÂZIM BAYIM.. AMA CEBİMDEN SİZE AVANS VERİRİM..
BİLLY ROCK O ŞEHİRDE BULUNUŞ SEBEBİ İÇİN BİRÇOK YALAN UYDURDU-
BU OTUZ DOLARI DAHA SONRA BANA ÖDERSİNİZ..
SİZE MİNNETTARIM BAYIM!
UYGUN ELBİSELER ALAN ARKADAŞLAR OTELE İNERLER.
HERŞEY İYİ AMA EN ÖNEMLİSİ ÖRÜMCEĞİN ELİNDEN KURTULDUK.
BEN EN ÇOK KAMÇIYI KURTARDIĞIMA SEVİNİYORUM.
BİLLYNİN ODASINDA TOPLANIRLAR.
HALÂ ŞU ÖRÜMCEĞİN AĞINDAN KURTULMUŞ SAYMIYORUM KENDİMİ!
AMA ONUN VARLIĞINI HÜKÜMETE İHBAR FIRSATI VAR ŞİMDİ ELİMDE OLAF..
YA KARDEŞİM JOHN?
BENDE ŞİMDİ ONU DÜŞÜNÜYORUM..

BİR PLÂNIM VAR AMA ÖNCE BU HATIRA DEFTERİNİ OKUMAM LÂZIM.
OKUDUKLARIMDAN ANLADIĞIMA GÖRE JOHN'UN HAYATTA OLMA İHTİMALİ KUVVETLİ ÖNCE VERA CRUZ'A GİTMELİYİZ..
KÜÇÜK ŞEHİRDE AKŞAM OLURKEN DÖRDÜ DE UYKUYA DALARLAR.
TEK BAŞINA DOLAŞAN BİR ATLI ŞEHRİN KAPILARINA YAKLAŞIR.
TOPLADIĞIM BİLGİYE GÖRE MUHAKKAK BURADADIR.
VE KIZILDERİLİ MAHALLESİNDE KALMAK İSTER.
BURADA DOST BULMALIYIM.
BU GÜNLERDE BURAYA BEYAZ YABANCILAR GELDİMİ?
NİÇİN ARIYORSUN ONLARI KARDEŞ..?

KÖTÜ BİR NİYETİN OLMASIN?
HAYIR! ONA VERİLECEK BİR HABERİM VAR.
ÜÇ ERKEK VE BİR KADININ GEÇTİĞİNİ GÖRDÜM.
HELE ŞÜKÜR BULDUM ONLARI. SAĞOL DOST..
ERTESİ SABAH TAMAMLAYICI BİLGİ ELDE EDİYOR.
PARA BEKLEDİKLERİNE GÖRE VAKTİM DAHA ÇOK..
AMA ÖDEME EMRİ DAHA ÇABUK GELİNCE..
SAAT ONALTI TRENİYLE GİDECEĞİZ..
AZ SONRA.
GİTMEDEN ÖNCE BİRAZ DOLAŞACAĞIM.
NİNO BİR SALONDAN ÇIKARKEN
VAY CANINA! BU KIZILDERİLİYİ TANIYORUM BEN..
SALOON

EĞER BU GUATIMOZIN İSE DURUM ÇOK CİDDİ DEMEKTİR..
NİNO ADAMI İZLER AMA PUEBLODA GÖZDEN KAYBEDER.
VAY CANINA! NEREYE GİDER?
KEMENTLE DE ONU BOĞABİLİRİM AMA HENÜZ VAKİT GELMEDİ..
DAHA SONRA OTELDE..
YANILMIYORUM, TA KENDİSİ ŞEF..
BEN EMİN DEĞİLİM AMA YİNEDE İHTİYATLI OLALIM.
O SIRADA TREN YOLUNUN YAKININDA..
TREN GÜNEŞ BATMADAN İSTASYONA VARACAK TATANKA.
BİZ HAZIRIZ..
CUNCHA VERDE'DE..

YALNIZ GEZEN İZLEDİKLERİNİN ŞEHİRDEN AYRILDIĞINDAN HABERSİZ DUA EDER..
EY TANRI GÜNEŞ SİLAHIMIN YERİNE ULAŞMASI İÇİN YARDIM ET-
BAŞIMIZDAN GEÇENLERDEN SONRA BU HÜRRİYET TRENİ-
GALİBA KURU FASULYE GEKÇEKLEŞECEK.
İKİ SAAT SONRA-
TREN..
ÇABUK! GELİYOR..
GELECEK HAFTA MÜTHİŞ MÜCADELEYİ BEKLEYİNİZ
DEVAMI HAFTAYA

ÇOMAR
92
REDKIT
OKUYUN
PHFFIOUH!

IŞIKLI İŞARETLERE ALDIRMAZSAN
IŞTE BÖYLE OLURSUN...
KAL ORDA KIMILDAMA
ŞİMDİ GELİYORUM..
BEŞ DAKİKA
SONRA
?
BÖYLECE BİR
MAZERETİN
OLMAZ...
FİNOLAR
DURUN!
!
BİTTİ

ÇOMAR
SAYIN VERGİ KONTROL MEMURU, SİZ DE PEK İYİ GÖRDÜNÜZ Kİ BU EVDE FAZLADAN HİÇ BİR ŞEY YOK..
GERÇEKTEK SAYIN VERGİ MÜKELLEFİ SİZDE LÜKS VERGİSİNE GİRECEK BİR ŞEY GÖREMEDİM..
BAKINIZ ŞU KÜÇÜK ARABANIZ! ORTA HALLİ BİR İNSANIN EDİNECEĞİ CİNSTEN..
UUFF.!
O... BÖYLE KOKER CİNSİ KÖPEKLERE BAYILIRIM..
EVET.. SEVİMLİDİRLER..
EVET.. HEMDE İYİ BAKILMIŞ..
ÖYLE DİYEBİLİRSİNİZ..!

ÇOMAR'IN HİÇ BİR ŞEYİ EKSİK DEĞİLDİR..
DÜZGÜN KAHVALTILIK KUTU İÇİNDE ÇEREZLER.. VİTAMİNLİ AKŞAM YİYECEĞİ..
YUMUŞAK FIRÇALAR, ŞAMPUANLAR, VE TUVALET AKSAMI.. EVET ÇOMARIN BİR ŞEYİ EKSİK DEĞİL..
KASAP ONA İLİKLİ KEMİK AYIRIR..
VE ONU DÜZENLİ OLARAK GÜZELLİK ENSTİTÜSÜNE GÖNDERİYORUZ..
HEMEN HEMEN ONUN YERİNDE OLMAK İSTERDİM..
KISACASI EVİNİZDE LÜKS VERGİSİ ALINACAK BU KÖPEKTİR.. HEMEN KAYDINI YAPIYORUM..
BİTTİ.

ZAPO
Haftalık mecmua
Sayı-10

Salı günleri çıkar Sahibi: Bilge Şakrak. Mesul Müdür: Sabahattin Yılmaz Baskı Duran Ofset Matbaası. Adres: Cemal Nadir sok. Büyük Milâs Han İstanbul Tel : 27 69 97 11-AĞUSTOS-1970